

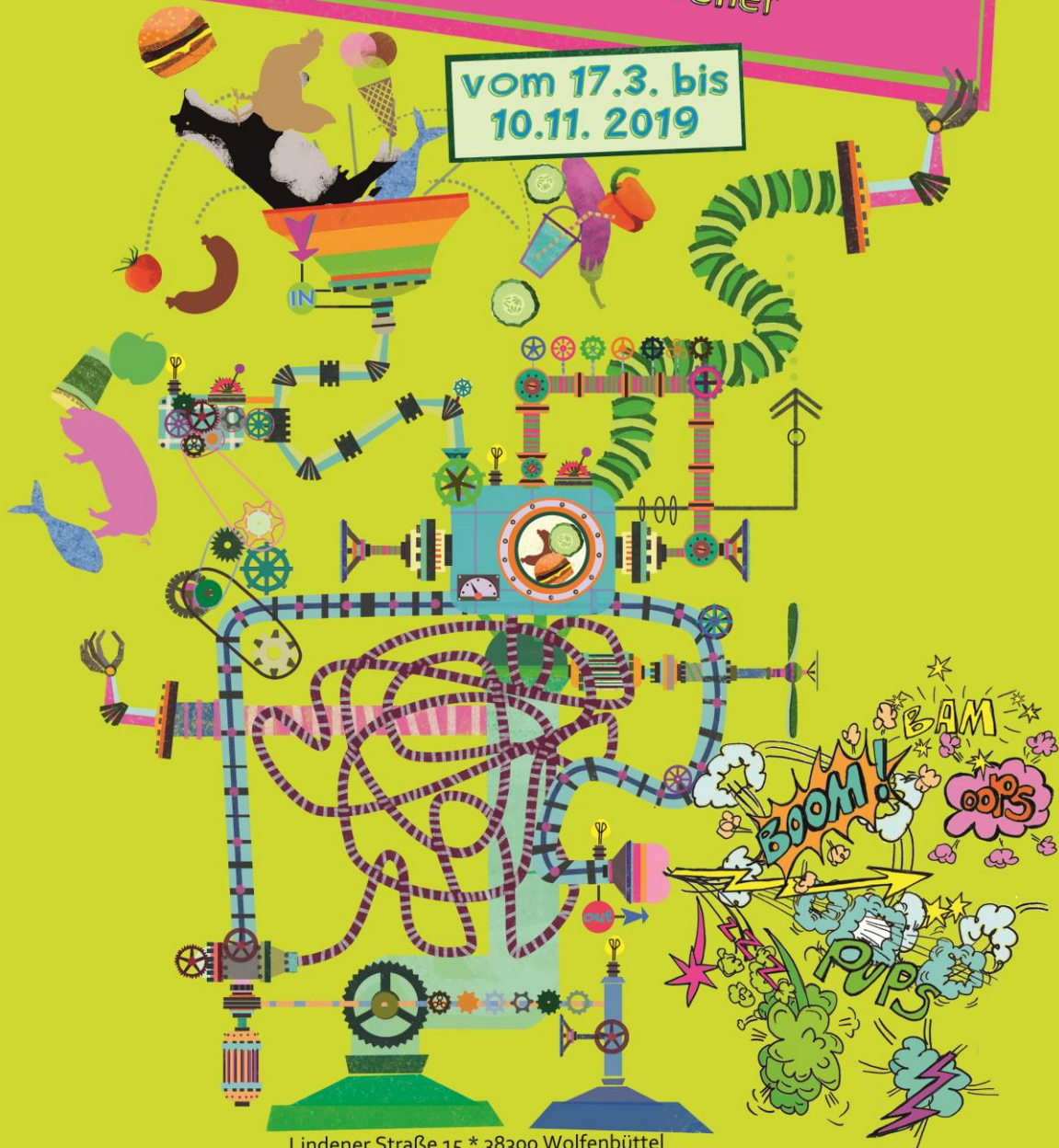

im AHA-ERLEBNISMuseum  
für Kinder und Jugendliche e.V

18. Mitmachausstellung  
**Tür auf in der (P)UPPS-Fabrik**  
für KLimaköche. Upps-Detektive  
und Pups-Forscher

vom 17.3. bis  
10.11. 2019



Lindener Straße 15 \* 38300 Wolfenbüttel  
o 53 31/ 6 07 03 77 \* ahamuseum.de





### Anmeldungen

Für Gruppen wie Schulen und Kindertagesstätten bitten wir um vorherige Anmeldung, ebenso für die Teilnahme an den Ferienpassaktionen und Geburtstagsfeiern.

**Terminabsagen bitte bis 10 Tage vorher.**

**Bei kurzfristigen Absagen oder Nichterscheinen wird die Gebühr geltend gemacht.**

Familien und Wissendurstige sind ohne Anmeldung willkommen.

Bitte auf individuelle Öffnungszeiten in den Ferien achten. Infos dazu unter [www.ahamuseum.de](http://www.ahamuseum.de)

Kontakt: 05331/6070377 ahamuseum@online.de

### Öffnungszeiten

Mittwoch bis Freitag	9.00 bis 12.00
Montag	9.00 bis 12.00 + 15.30 bis 17.30
Freitag	15.00 bis 17.30
Samstag und Sonntag	14.00 bis 17.00

An Feiertagen bleibt das Museum geschlossen!

Bitte leichtes Schuhwerk oder Socken mitbringen!

**Sommer-PAUSE vom 21.7. bis 4.8.19**

### Eintrittspreise

Einzelpersonen	4,50 €
Gruppen (Kitas/Schulen u. andere ab 10 P.)	3,50 € pro Person
Familien (2 Kd. + 2 Erw.)	16,00 € / jede weitere Person 3,50 €
6er Bonuskarte	22,50 €
Geburtsstagsgruppen	4,50 € pro Person
mit Geburtsstagsstisch	+ 15,00 €
mit Geburtsstagsaktion bis 10 Kd.	+ 80,00 €
jedes weitere Kind	+ 6,00 €

### Ausstellungsort

Lindener Straße 15, 38300 Wolfenbüttel

**Eingang** über den Lieferhof gegenüber der Polizei  
**Das AHA-ERLEBNISmuseum ist zu erreichen:**

Ab Bahnhof mit den Buslinien 790 / 794 / 799

Mit dem Auto der Wegweisung in Richtung Polizei folgen

Parkmöglichkeiten:

Auf dem Parkgelände der Dietrich-Bonhoeffer-Straße

### Danke schön

Unserem Schirmherrn Bäckermeister Carsten Richter

**Für die tatkräftige Hilfe allen**

ehrenamtlich Aktiven, den Forscher-Kids, allen  
Ideegebern und BeraterInnen

**Für ein tolles Netzwerk mit unseren  
Kooperations-PartnerInnen**

Stadtjugendpflege Wolfenbüttel  
Kreisljugendpflege Wolfenbüttel  
Ostfalia Fachhochschule  
Agnes Pockels Institut - TU Braunschweig  
Stiftung Haus der kleinen Forscher  
Ackerhelden Braunschweig  
Landfrauenverein Wolfenbüttel  
Protohaus Braunschweig  
Entdeckerladen Wolfenbüttel  
Kitas und Schulen der Region  
Regionale Obst und Gemüse-Bauern / Händler  
Bücher Behr  
Beate Willke - Ernährungsführerschein  
Okerpirat Michael Stier  
u.a.

**Für die finanzielle Unterstützung  
unserer Sponsoren und FörderInnen**

Stadt Wolfenbüttel  
Landkreis Wolfenbüttel  
Deutscher Odd Fellow Orden - Rebecca - Loge „Eva König“  
zu Wolfenbüttel e.V.  
Dentallabor Frank Felgenträger  
Streiff Holding GmbH & Co. KG  
Brotversteher-Kids der Altstadtbackerei Richter  
u.a.

Das AHA-ERLEBNISmuseum ist:  
Mitglied im Bundesverband Deutscher  
Kinder- und Jugendmuseen  
LAG der niedersächsischen Kindermuseen  
LKJ Niedersachsen e.V.  
Zertifiziert durch Kinderferienland Niedersachsen  
Zertifiziert durch Servicequalität Deutschland

**Bankverbindung: AHA-ERLEBNISmuseum e.V.**

Braunschweigische Landessparkasse  
DE46 2505 0000 0009 0978 66  
NOLADE2HXXX



AHA-ERLEBNISmuseum  
für Kinder und Jugendliche e.V.

**18. Mitmachausstellung**

**Tür auf in der (P)UPPS-Fabrik  
für Klimaköche, Upps-Detektive  
und Pups-forscher**

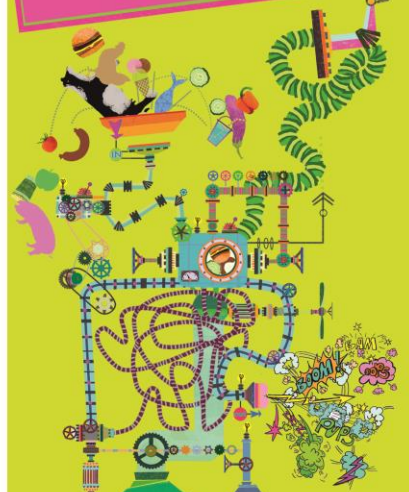

**vom 17.3. bis 10.11. 2019**

Lindener Straße 15 \* o 53 31/ 6 07 03 77  
38300 Wolfenbüttel \* ahamuseum.de

Gestaltung: Julia Henke, Konzept: Annette Goslar